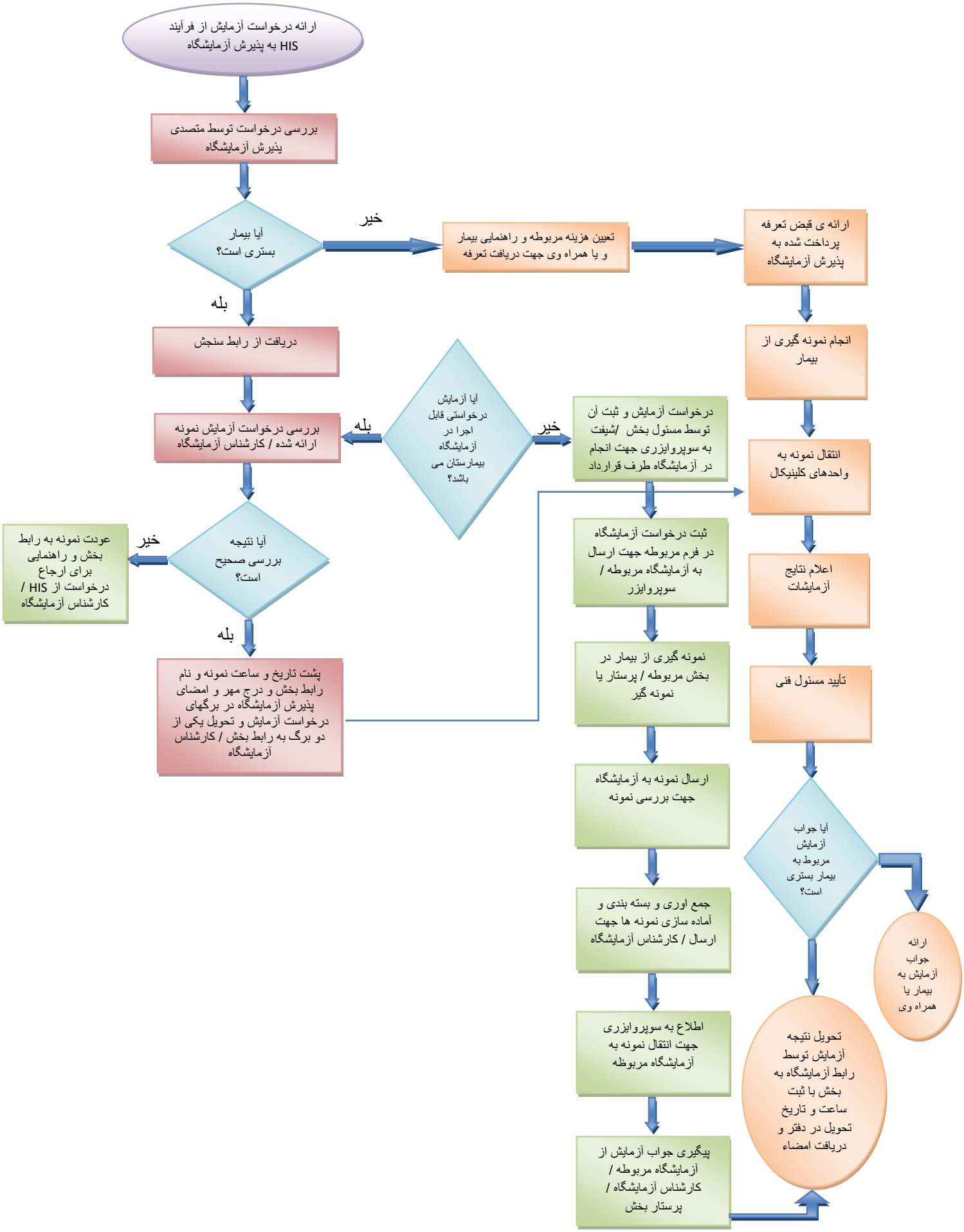فرآیند ارائه خدمات تشخیصی درآزمایشگاه -بیمارستان ولایت گرمی