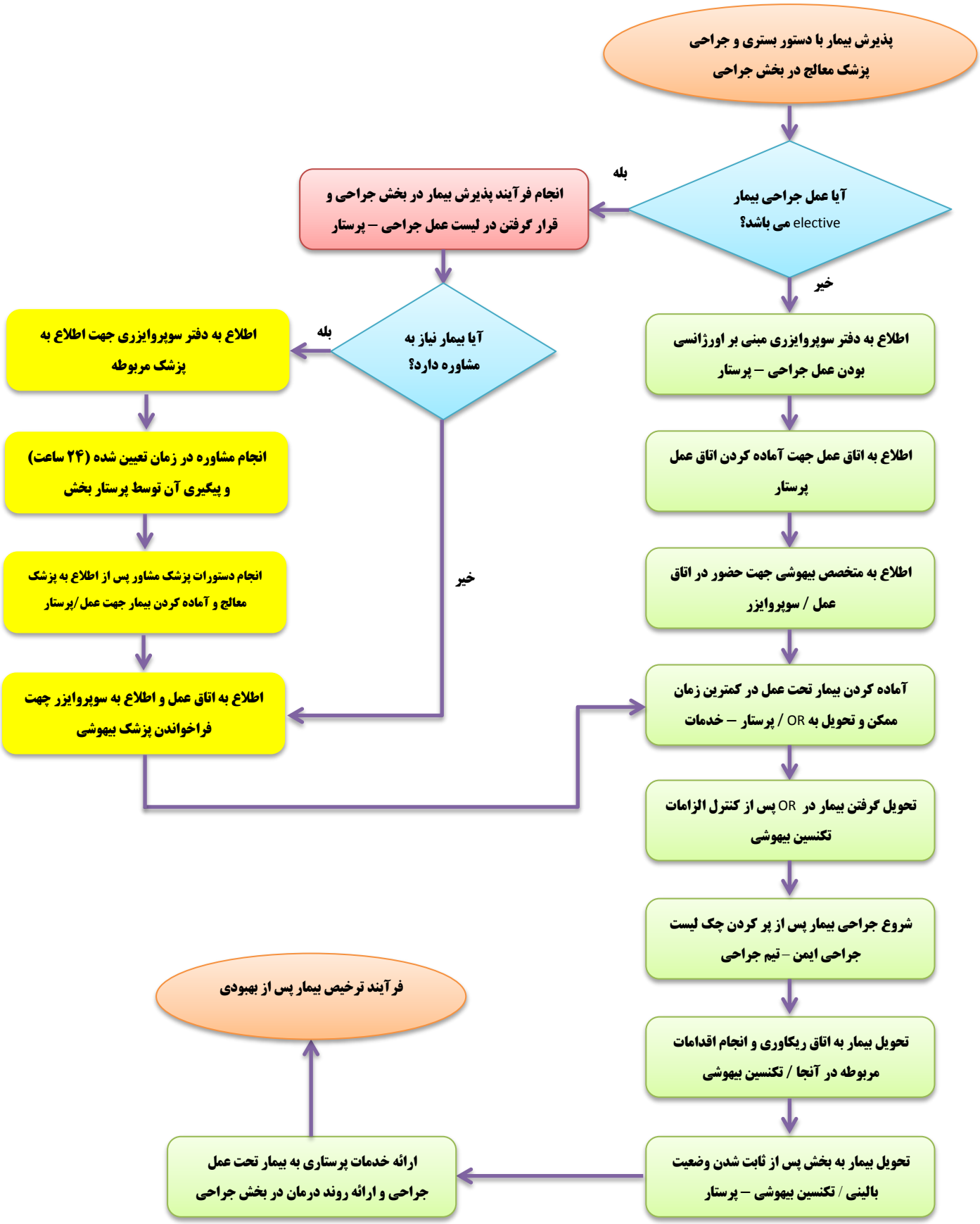فرآیند ارائه خدمات جراحی – بیمارستان ولایت گرمی